Toro Bravo,
GUARDIAN OF BIODIVERSITY
UCTL, PRESENTE EN EL PARLAMENTO EUROPEO

1905

4 AL 8 DE NOVIEMBRE DE 2019

PARLAMENTO EUROPEO – BRUSELAS

www.torosbravos.es

Presidente UCTL, Carlos Núñez:

"Los ganaderos de bravo cuidamos el planeta, conservamos más de 300.000 hectáreas de Alto Valor Natural en Europa, y lo venimos haciendo en silencio desde hace siglos pues somos custodios de un patrimonio ecológico, genético y cultural único".

Índice:

- Exposición ‘Toro bravo, guardián de la biodiversidad’
- Mesa Redonda ‘Ganaderos y propietarios: Guardianes de la biodiversidad y desarrollo rural’
- Paneles exposición
- Repercusiones en medios de comunicación
- Material corporativo

EXPOSICIÓN

‘TORO BRAVO, GUARDIÁN DE LA BIODIVERSIDAD’

COMUNICADO DE PRENSA OFICIAL: https://torosbravos.es/2019/11/07/18900/

La Unión de Criadores de Toros de Lidia llevó al toro bravo a las instituciones europeas a través de una serie de acciones que confluyeron en una gran exposición **'Toro Bravo, guardián de la biodiversidad'** en el pasillo central del edificio del Parlamento Europeo. De la mano del eurodiputado y miembro de la Comisión de Agricultura y Desarrollo Rural, **Juan Ignacio Zoido,** se desarrolló una agenda de actos entre los que también se celebró una **mesa redonda UCTL & con European Landowners Organization** (ELO) bajo el título **'Ganaderos y propietarios: guardianes de la biodiversidad y del desarrollo rural'.**

Con una extraordinaria acogida y trasladando el mensaje de ecologismo del toro bravo, el acto de inauguración de la expo contó con la presencia del **Comisario europeo de Acción por el Clima y Energía de la Comisión Europea, Miguel Arias Cañete,** al mismo asistió una amplia nómina de representantes políticos de diferentes grupos europeos y nacionalidades. Por parte de los españoles, además del promotor del evento Juan Ignacio Zoido, estuvieron apoyando la crianza del toro: los eurodiputados del PPE: **Dolors Montserrat** -Portavoz del PP en el Parlamento Europeo-, **Antonio López Isturiz -Secretario general del Partido Popular Europeo-, José Manuel García-Margallo, Esteban González Pons, Isabel Benjumea, Pilar del Castillo, Pablo Arias Echeverría y Francisco José Ricardo Millán Mon.** Por parte del Grupo de los Conservadores y Reformistas Europeos, asistieron: **Jorge Buxade y Mazaly Aguilar;** y por parte del Grupo de la Alianza Progresista de Socialistas y Demócratas en el Parlamento Europeo, nos acompañó la eurodiputada **Clara Aguilera,** que también forma parte de la Comisión de Agricultura. Asimismo, también estuvieron presentes, **Juan Aristegui Laborde** – Embajador Representante Permanente Adjunto de España, **Laurent Thieule** – Director del Comité de las Regiones de Europa, eurodiputados como **Pietro Fiocchi o Peter Jahr.**

En su intervención, Juan Ignacio Zoido reafirmó el compromiso de su partido con el toro bravo, resaltó las bondades medio ambientales de este animal e insistió en su firme defensa de la PAC para los ganaderos de bravo en el Parlamento Europeo.

El Presidente de la Unión de Criadores, **Carlos Núñez,** en su discurso hizo mención al hecho histórico que se había conseguido en esa jornada **"hemos traído al toro bravo a la Casa de Europa, al Parlamento Europeo".** Aprovechó la oportunidad para afirmar que **"los ganaderos cuidamos el planeta, conservamos más de 300.000 hectáreas de Alto Valor Natural en Europa, y lo venimos haciendo en silencio desde hace siglos pues somos custodios de un patrimonio ecológico, genético y cultural único: el toro bravo".**

Arropado por su **Junta Directiva***, insistió en trasladar el mensaje que **"el toro es vida, biodiversidad, tesoro genético, empleo verde, desarrollo rural, gastronomía, cultura, bioeconomía, sostenibilidad, y por supuesto, es parte de nuestra historia. Somos nosotros, los ganaderos, quienes lo mantenemos con esfuerzo y sacrificio, y quienes alzamos ahora la voz como auténticos gestores medio ambientales".**

* La Junta Directiva estuvo representada además del presidente, por los directivos **Julio Pérez-Tabernero, José Luis Iniesta, Juan Pedro Domecq, Fernando Sampedro, Antonio Bañuelos, Joaquín Murteira Grave e Iñigo Sánchez Urbina,** y por parte de ganaderos franceses asistieron **Robert Margé, Patrick Laugier y Pascal Mailhan.**

TORO BRAVO
GUARDIAN OF BIODIVERSITY

TORO BRAVO
GUARDIAN OF BIODIVERSITY

TORO BRAVO
GUARDIAN OF BIODIVERSITY

TORO BRAVO
GUARDIAN OF BIODIVERSI

TORO BRAVO
GUARDIAN OF BIODIVERSITY

MESA REDONDA GANADEROS Y PROPIETARIOS: GUARDIANES DE LA BIODIVERSIDAD Y DESARROLLO RURAL

En esta misma jornada, se celebró una mesa redonda, coorganizada UCTL & ELO, donde participaron además de los representantes de ambas entidades organizadoras junto con Juan Ignacio Zoido, **Daniel Calleja** – Director General de Medio Ambiente de la Comisión Europea, el francés, **Jérémy Decerle** – miembro del Comité de Agricultura y Desarrollo Rural del Parlamento Europeo y pertenenciente al Grupo Renew Europe el portugués **Álvaro Amaro** –miembro del Comité de Agricultura y Desarrollo Rural del Parlamento Europeo y el alemán, **Karl-Heins Florenz** – Presidente del Intergrupo de Biodiversidad, Caza y Medio Ambiente Parlamento Europeo.

Este marco sirvió para exponer distintos de puntos de vista sobre cómo los ganaderos contribuyen al desarrollo rural, y se subrayó una de las prioridades de la agenda de la Presidenta de la Comisión Europea, Ursula von der Leyen, el Pacto Verde que establece dos líneas definidas: los desafíos contra el cambio climático y los desafíos por la pérdida de biodiversidad, ambos desafíos están perfectamente alineados en la defensa de la crianza del toro bravo por su contribución socio-medio-ambiental. Por otra parte, se concluyó que lo relevante es hacer viables las explotaciones y se debe garantizar una PAC fuerte y solidaria con los ganaderos y gestores agropecuarios.

Finalmente, los ganaderos de Unión de Criadores también tuvieron ocasión de trasladar sus inquietudes sobre la futura PAC a Director de Agricultura, Pesca, Asuntos Sociales y Sanidad del Consejo Europeo, Angel Boixareu, y con el actual Ponente de PAC, el alemán Peter Jahr, eurodiputado del Grupo Partido Popular Europeo.

MESA REDONDA

Ganaderos y propietarios: Guardianes de la biodiversidad y desarrollo rural.

C. NUÑEZ

PANELES EXPOSICIÓN

LA EXPOSICIÓN 'TORO BRAVO, GUARDIÁN DE LA BIODIVERSIDAD' TRIUNFA EN LAS INSTITUCIONES EUROPEAS

NOTA DE PRENSA:
https://torosbravos.es/2019/11/08/la-exposicion-toro-bravo-guardian-de-la-biodiversidad-triunfa-en-las-instituciones-europeas/

'Toro bravo, guardián de la biodiversidad' ha sido el título de la exposición que la **Unión de Criadores de Toros de Lidia** de la mano del eurodiputado y miembro de la Comisión de Agricultura y Desarrollo Rural, **Juan Ignacio Zoido**, llevó a Bruselas.

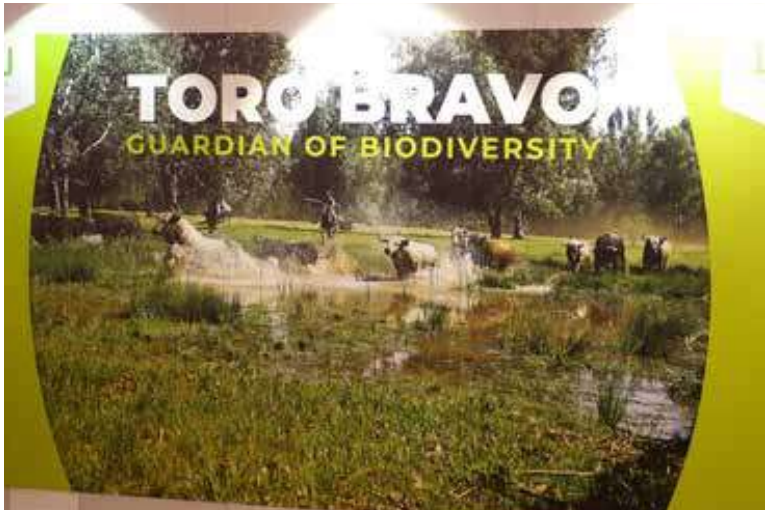

La muestra, colocada en los pasillos centrales del Parlamento Europeo, un espacio de paso para todos los eurodiputados, contó con una con una extraordinaria aceptación en las instituciones europeas.

Mediante esta acción, la Unión de Criadores mostró las bondades socio-medio-ambientales del toro bravo precisamente en un momento de debate de la futura Política Agraria Común (PAC) y con una nueva composición del Parlamento Europeo donde hay más presencia de eurodiputados del grupo Verde.

Los mensajes de la exposición han estado vertebrados en torno a cuatro ejes:

1. **Arquitectura verde de la nueva PAC: dehesa y toro bravo.**
2. **Raza autóctona de bravo: desconocido patrimonio cultural y ecológico.**
3. **Desarrollo rural, ganadería sostenible y empleo verde.**
4. **Toro bravo, un ejemplo ante el reto ambiental y el cambio climático.**

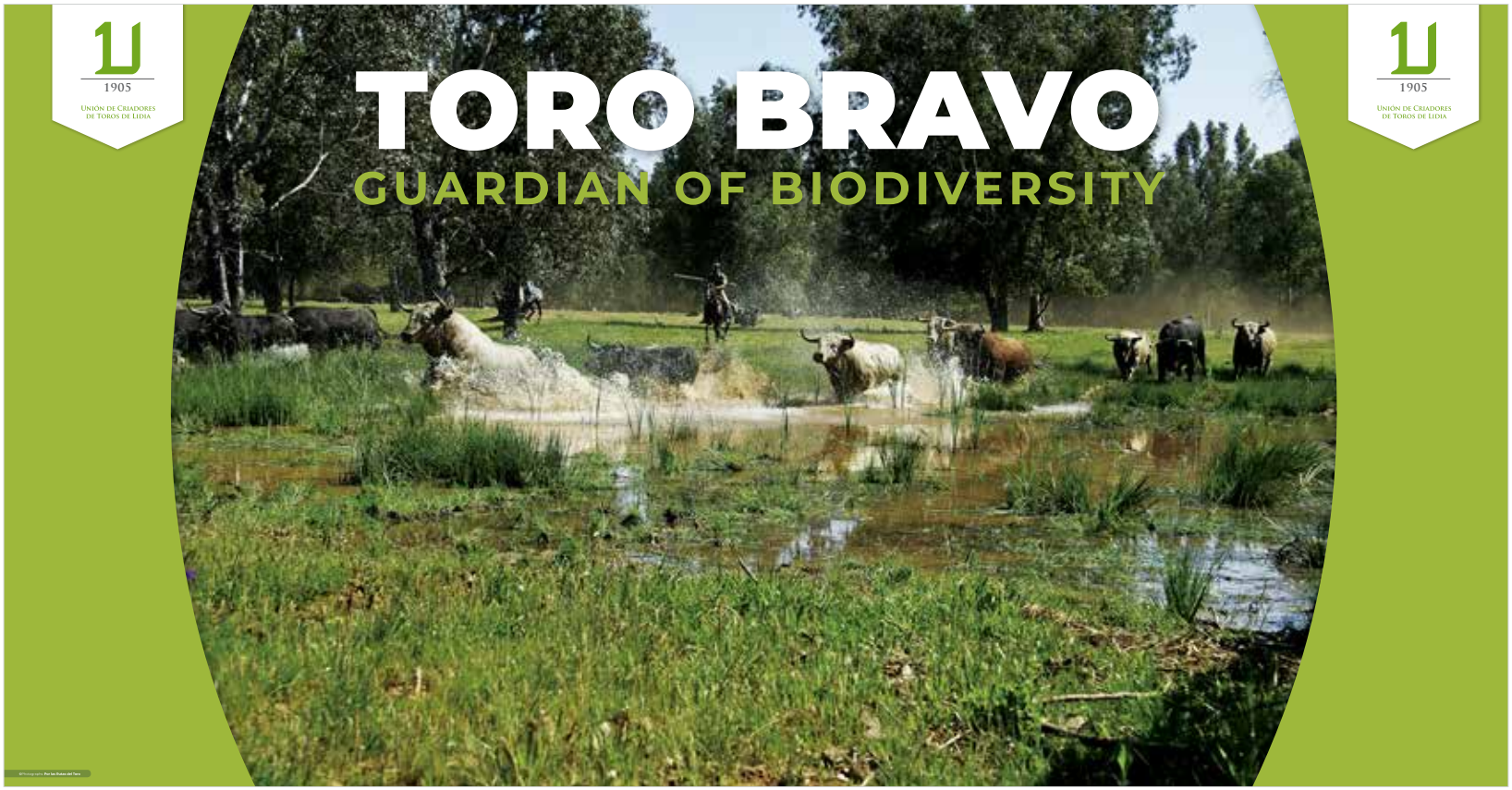
1905
Unión de Criadores de Toros de Lidia
TORO BRAVO
GUARDIAN OF BIODIVERSITY
1905
Unión de Criadores de Toros de Lidia

GREEN ARCHITECTURE OF THE NEW PAC: Dehesa and Toro Bravo

The Toro Bravo is one of the oldest bovine breeds in the world and the most internationally renowned native Spanish breed. There are more than 1,000 cattle farms of this breed in Europe with a total number of 222.888 animals.

The breeding of the Toro Bravo extends over more than 300,000 hectares of pasture, defined by the European Union as areas of High Natural Value (HNV).

INDIGENOUS VARIETY OF TORO BRAVO: unknown ecological and cultural heritage

A Cattle of Bravo breed is, itself, an absolute gem among the Spanish livestock breeds.

According to FAO Status of Animal genetic Resources the Bravo is considered as a "meta-breed" for the wide genetic differentiation between lineages.

The 'reduced exchangeability' of the Bravo is one of the most unique characteristics of the breed making it difficult to replace it.

Farmers of the Toro Bravo are 'bravura creators' because they have managed to select a condition of an animal that is raised in freedom.

Through the **"100% indigenous fighting bull breed"** logo, its capability for meat production is set in the market.

Sustainable livestock, rural development and green employment

The livestock of the Toro Bravo helps to establish rural agricultural population, especially in the most deprived areas and energizes the economy of the rural environment.

Farmers of the Toro Bravo are true environmental managers: their management model is based on tradition, modern knowledge of agriculture and deep respect for the environment.

Toro Bravo is a force against the ENVIRONMENTAL CHALLENGE AND CLIMATE CHANGE

Toro Bravo livestock contribute to the fight against climate change because the pastures are SINKs and oxygen-producing sources.

The rearing of The Toro Bravo is a barrier to fires thanks to the constant vigilance of livestock and the fear of accessing the bull's spaces.

In addition, this animal coexists and protects endangered species such as: the Lynx, Imperial Eagle, Black Stork...

MEADOW **MARSH** **RANGE** **COUNTRYSIDE**

Europe livestock farm map
FRANCIA
País Vasco
La Rioja
Navarra
Castilla y Leon
Aragón
Cataluña
Madrid
Baleares
Castilla - La Mancha
PORTUGAL
Extremadura
Comunidad Valenciana
Murcia
Andalucía

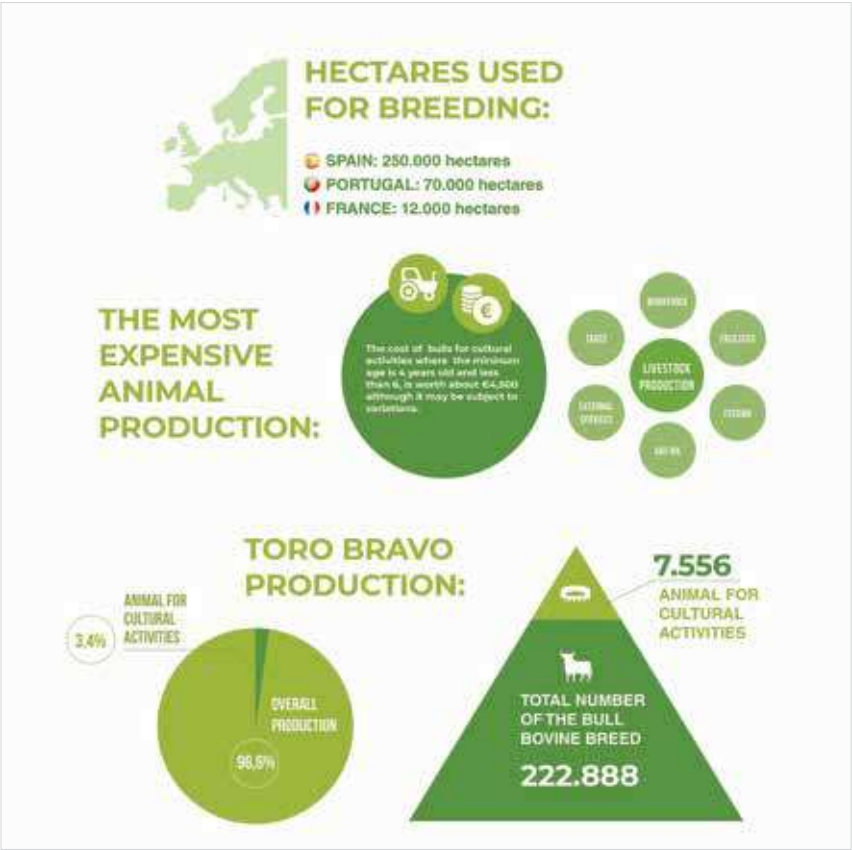
HECTARES USED FOR BREEDING:
SPAIN: 250.000 hectares
PORTUGAL: 70.000 hectares
FRANCE: 12.000 hectares
THE MOST EXPENSIVE ANIMAL PRODUCTION:
LIVESTOCK PRODUCTION
TORO BRAVO PRODUCTION:
3,4%
ANIMAL FOR CULTURAL ACTIVITIES
OVERALL PRODUCTION
96,6%
7.556
ANIMAL FOR CULTURAL ACTIVITIES
TOTAL NUMBER OF THE BULL BOVINE BREED
222.888

REPERCUSIONES EN MEDIOS DE COMUNICACIÓN

REPERCUSIONES MEDIOS DE COMUNICACIÓN

EL MUNDO

Los ganaderos pusieron en valor las más de 300.000 hectáreas que se conservan gracias a la crianza del toro bravo ante los europarlamentarios.
https://www.elmundo.es/cultura/toros/2019/11/08/5dc546ca21efa02f798b45b7.html

ABC

El eurodiputado del PP Juan Ignacio Zoido ha asegurado que «las consecuencias de la desaparición del toro serían desastrosas para España y para Europa», ya que este animal desempeña un papel fundamental para mantener la biodiversidad de los territorios donde se encuentra y además tiene efectos positivos tanto a nivel económico como social y cultural.
https://www.abc.es/cultura/toros/abci-zoido-desaparicion-toro-seria-desastre-para-espana-y-europa-201911071707_noticia.html

LA VANGUARDIA

La Unión de Criadores del Toro de Lidia (UCTL) ha llevado al toro bravo a las instituciones europeas a través de una serie de acciones que confluyen en la exposición "Toro bravo, guardián de la biodiversidad", expuesta en el pasillo central del edificio del Parlamento Europeo, informa la UCTL en una nota.
https://www.lavanguardia.com/vida/20191107/471446602124/el-toro-bravo-llega-al-parlamento-europeo-como-guardian-de-la-biodiversidad.html

EM · Cultura · Toros · San Fermín · La Hora de la Verdad · La Cuadrilla

PARLAMENTO EUROPEO

La Unión de Criadores lleva el toro al corazón de Europa

EL MUNDO

Los ganaderos pusieron en valor las más de 300.000 hectáreas que se conservan gracias a la crianza del toro bravo ante los europarlamentarios

Comentar

ABC TOROS

Zoido: «La desaparición del toro tendría consecuencias desastrosas para España y Europa»

GRANDLAND X
HÍBRIDO ENCHUFABLE

LA VANGUARDIA | Vida

El toro bravo llega al Parlamento Europeo como "guardián de la biodiversidad"

COPE

La Unión de Criadores de Toros de Lidia lleva el toro a las instituciones europeas a través de la exposición 'Toro Bravo, guardián de la biodiversidad'.
https://www.cope.es/actualidad/toros/noticias/futuro-del-toro-bravo-dehesa-pasa-por-europa-20191112_549661

El eurodiputado del PP Juan Ignacio Zoido ha asegurado este martes que "las consecuencias de la desaparición del toro serian desastrosas para España y para Europa", ya que este animal desempeña un papel fundamental para mantener la biodiversidad de los territorios donde se encuentra y además tiene efectos positivos tanto a nivel económico como social y cultural.
https://www.cope.es/actualidad/espana/noticias/zoido-alerta-parlamento-europeo-las-desastrosas-consecuencias-que-tendria-desaparicion-del-toro-20191105_543980

LAS PROVINCIAS

Así la Unión de Criadores de Toros de Lidia, ha vuelto a llevar al corazón de la Comunidad Económica Europea, para seguir exhibiendo la importancia del toro de lidia, el documental "Toro bravo, guardián de la biodiversidad'. Ha contado con la colaboración del eurodiputado y miembro de la Comisión de Agricultura y Desarrollo Rural, Juan Ignacio Zoido. Mediante esta acción, la Unión ha pretendido mostrar las bondades socio-medio-ambientales del toro bravo en un momento de debate de la futura Política Agraria Común (PAC) y con una nueva composición del Parlamento Europeo, en el que hay más presencia de eurodiputados del grupo Verde.

https://www.lasprovincias.es/comunitat/opinion/taurino-modo-promocional-20191112005314-ntvo.html

OK DIARIO

Juan Ignacio Zoido, eurodiputado del PP, ha asegurado este martes que "las consecuencias de la desaparición del toro serian desastrosas para España y para Europa", ya que este animal desempeña un papel fundamental para mantener la biodiversidad de los territorios donde se encuentra y además tiene efectos positivos tanto a nivel económico como social y cultural.

https://okdiario.com/toros/zoido-advierte-bruselas-desaparicion-del-toro-tendria-consecuencias-desastrosas-europa-4779698

MUNDOTORO

Esta semana la Unión de Criadores de Toros de Lidia ha llevado al toro bravo a las instituciones europeas a través de una serie de acciones que confluyen en una gran exposición 'Toro Bravo, guardián de la biodiversidad' en el pasillo central del edificio del Parlamento Europeo. De la mano del eurodiputado y miembro de la Comisión de Agricultura y Desarrollo Rural, Juan Ignacio Zoido, se ha desarrollado una agenda de actos entre los que también se ha celebrado una mesa redonda UCTL y con European Landowners Organization (ELO) bajo el título 'Ganaderos y propietarios: guardianes de la biodiversidad y del desarrollo rural'.
https://www.mundotoro.com/noticia/la-union-de-criadores-de-toros-de-lidia-vuelve-a-llevar-con-exito-el-toro-bravo-al-parlamento-europeo/1443214

Bajo el título 'Toro bravo, guardián de la biodiversidad', la Unión de Criadores de Toros de Lidia ha vuelto a llevar al animal bravo a Bruselas de la mano del eurodiputado y miembro de la Comisión de Agricultura y Desarrollo Rural, Juan Ignacio Zoido.
La exposición, colocada en los pasillos centrales del Parlamento Europeo, ha sido un éxito, puesto que ha contando con una extraordinaria aceptación en las instituciones europeas.
https://www.mundotoro.com/noticia/la-union-de-criadores-de-toros-de-lidia-vuelve-a-llevar-con-exito-el-toro-bravo-al-parlamento-europeo/1443214

APLAUSOS

"Toro bravo, guardián de la biodiversidad", ha sido el título de la exposición que la Unión de Criadores de Toros de Lidia, de la mano del eurodiputado y miembro de la Comisión de Agricultura y Desarrollo Rural, Juan Ignacio Zoido, ha llevado a Bruselas.
La muestra, colocada en los pasillos centrales del Parlamento Europeo, un espacio de paso para todos los eurodiputados, ha contado con una con una extraordinaria aceptación en las instituciones europeas.

https://www.aplausos.es/noticia/51590/noticias/el-mundo-del-toro-se-reivindica-en-el-parlamento-europeo.html

El toro de lidia fue protagonista este martes en el Parlamento Europeo con motivo de la exposición *Toro Bravo, guardián de la biodiversidad*. El acto sirvió para que el sector mostrara en Europa su importancia tanto a nivel económico, ecológico, cultural y social. Estuvieron presentes Miguel Arias Cañete, el comisario de Cambio Climático y Energía, Juan Ignacio Zoido, miembro de la Comisión de Agricultura y Desarrollo Rural y Carlos Núñez, presidente Unión de Criadores de Toros de Lidia y varios directivos de la Unión de Criadores de Toros de Lidia.

ARTÍCULO CARLOS CRIVEL

Antes de las elecciones de abril escribí en esta columna sobre el sentido del voto del mundo de los toros. Como muchos españoles, a pesar de estar hastiado, fui el día 10 a depositar la papeleta en las urnas. A estas alturas cualquiera que sea aficionado sabe perfectamente lo que opinan los políticos sobre la Fiesta. Sin embargo, me parece que hay buenos aficionados que no se percatan de que pueden estar votando a partidos que están dispuestos a acabar con las corridas de toros.

https://www.aplausos.es/noticia/51702/opinion/el-toro-y-europa.html

EL MIRA

El eurodiputado del PP Juan Ignacio Zoido ha asegurado que «las consecuencias de la desaparición del toro serian desastrosas para España y para Europa», ya que este animal desempeña un papel fundamental para mantener la biodiversidad de los territorios donde se encuentra y además tiene efectos positivos tanto a nivel económico como social y cultural.

https://elmira.es/06/11/2019/la-desaparicion-del-toro-tendria-consecuencias-desastrosas-para-espana/

CULTORO

Esta semana la Unión de Criadores de Toros de Lidia ha llevado al toro bravo a las instituciones europeas a través de una serie de acciones que confluyen en una gran exposición 'Toro Bravo, guardián de la biodiversidad' en el pasillo central del edificio del Parlamento Europeo. De la mano del eurodiputado y miembro de la Comisión de Agricultura y Desarrollo Rural, Juan Ignacio Zoido, se ha desarrollado una agenda de actos entre los que también se ha celebrado una mesa redonda UCTL & con European Landowners Organization (ELO) bajo el título 'Ganaderos y propietarios: guardianes de la biodiversidad y del desarrollo rural'.

https://www.cultoro.es/actualidad/2019/11/7/el-toro-bravo-hace-historia-en-el-parlamento-europeo-38472.html

CULTORO

NOTICIAS FESTEJOS FERIAS BLOGS CULTORÍZATE CULTORO TV PLATA DE

EUROPA

El toro bravo hace historia en el Parlamento Europeo

Esta semana la Unión de Criadores de Toros de Lidia ha llevado al toro bravo a las instituciones europeas a través de una serie de acciones que confluyen en una gran exposición

MATERIAL CORPORATIVO DISEÑADO PARA EL EVENTO

Portada dossier #torobravo

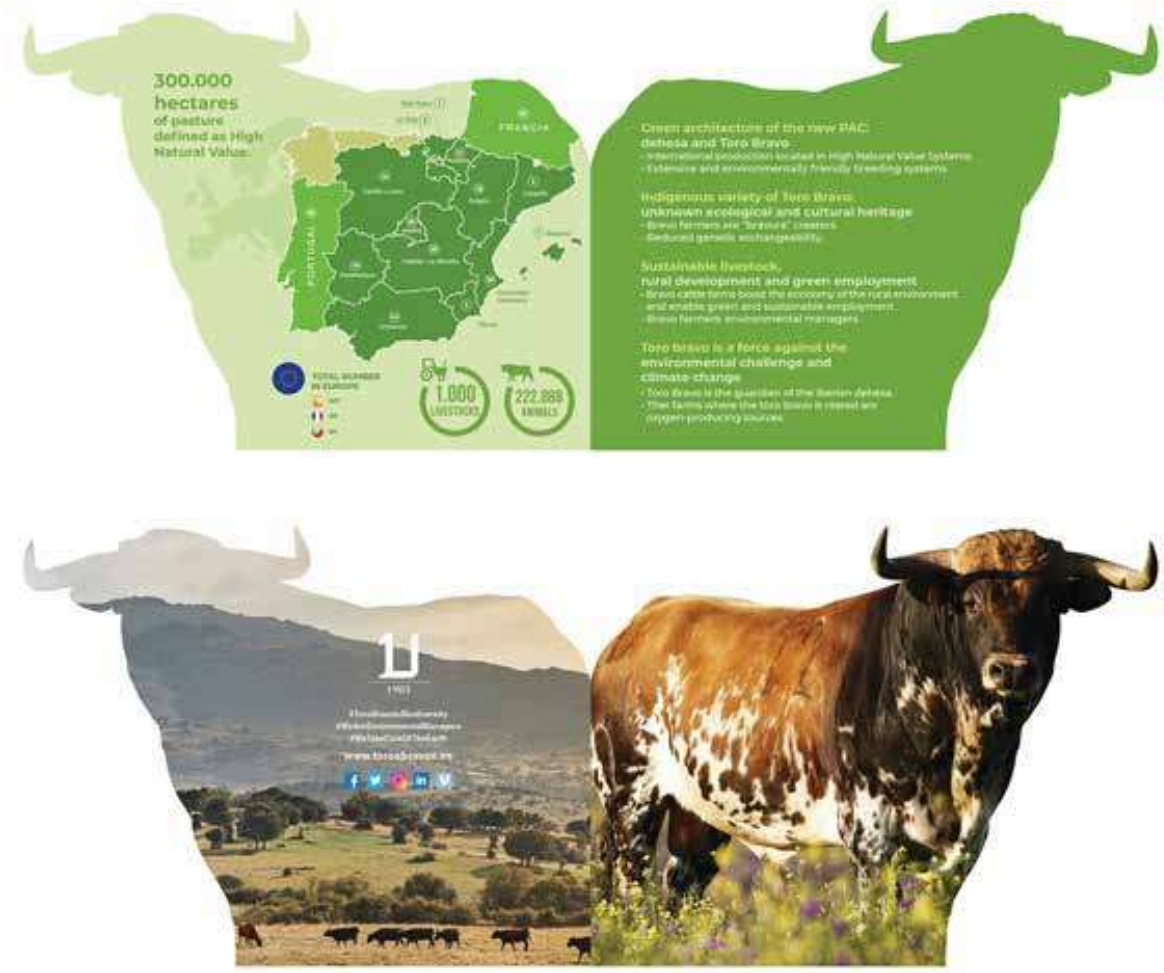

Díptico #torobravo

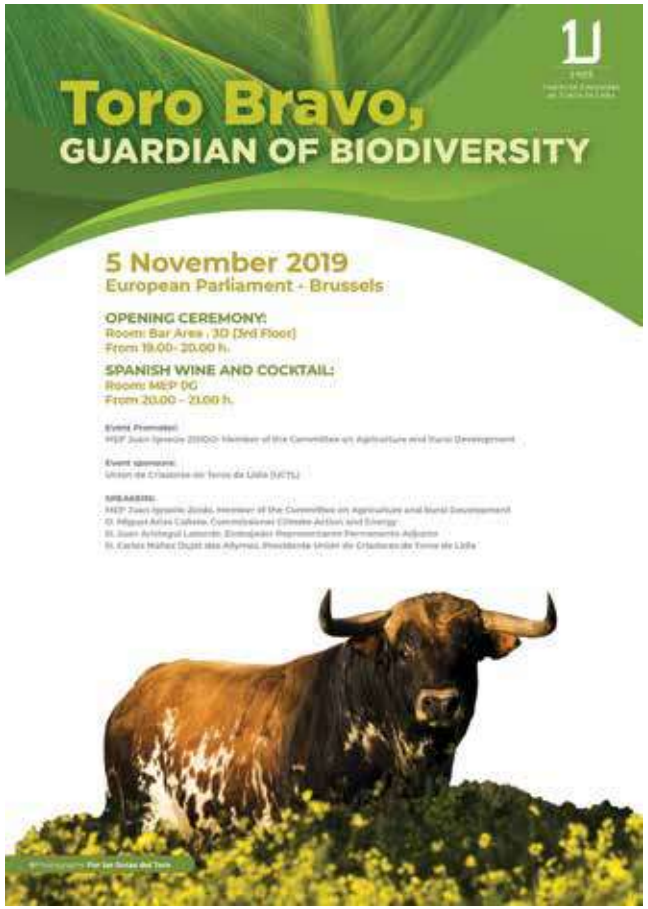

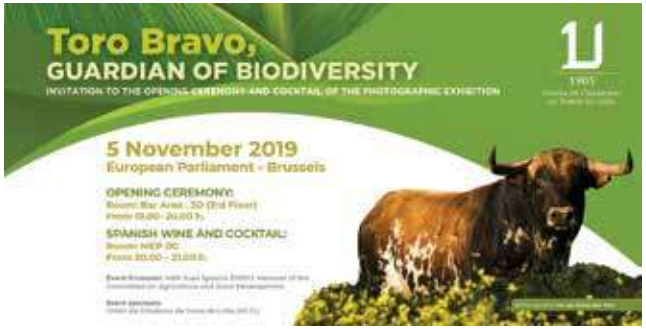

Cartel e invitación exposición:
Toro bravo, guardian of biodiversity

Cartel e invitación mesa redonda:
Roundtable UCTL & ELO

Photocall toro a tamaño real.